

Detalhe H6  
escala 1:25

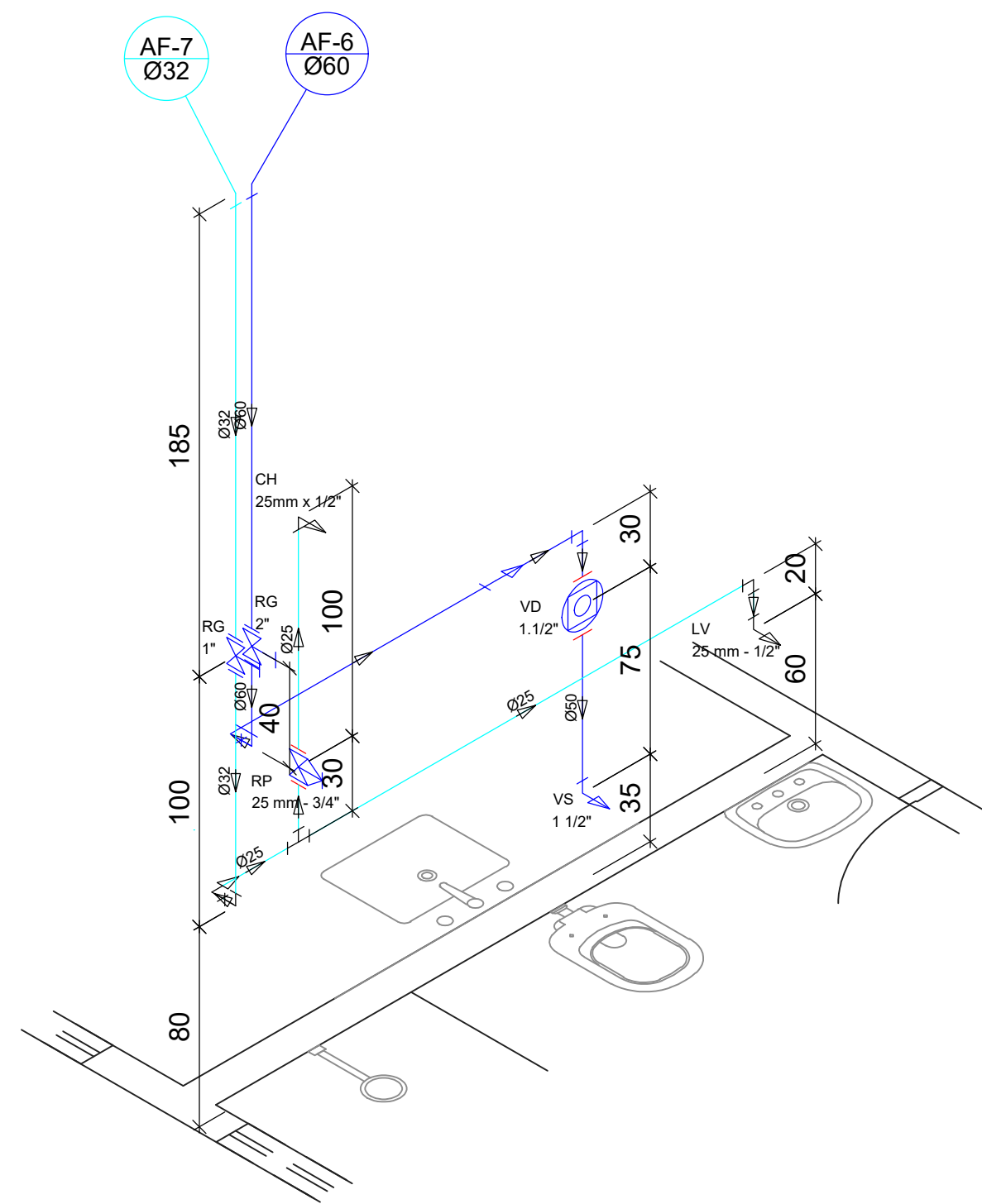

Detalhe H7  
escala 1:25

DETALHES GERAIS E CONVENÇÕES:		CONVENÇÕES	
Legenda das indicações e alturas dos pontos de utilização		<div>AP-X Ø</div> <div>CV-X Ø</div> <div>AF-X Ø</div> <div>AF-X Ø</div> <div>AL-X Ø</div> <div>AL-X Ø</div>	LEGENDA TUBULAÇÕES:
CH	Chuveiro - H=2.1m (22mm x 3/4")		LIMPEZA/ EXTRAVASOR
LV	Lavatório - H=0.8m (25mm x 1/2")		ALIMENTAÇÃO ÁGUA DA CHUVA
LV	Lavatório - H=0.3m (25mm x 1/2") (torneira de parede)		ALIMENTAÇÃO ÁGUA POTÁVEL
TLR	Tanque de lavar - H=1.035m (25mm x 3/4")		PLUVIAL
VS	Vaso Sanitário com válvula (25mm x 3/4") de descarga - H=0.35m		ESGOTO SANITÁRIO
RP	Registro de Pressão - H=1.10m		ÁGUA FRIA
RG	Registro de gaveta - H=1.80m		ÁGUA REUSO
BE	Bebedouro - H=1m		
OBS: Adaptar alturas para locais de acesso de pessoas com deficiência conforme previsão proj.			

<div><div></div><div>INSTITUTO FEDERAL FARROUPILHA</div></div>		PRÓ-REITORIA DE ADMINISTRAÇÃO COORDENAÇÃO DE ENGENHARIA E ARQUITETURA Rua Esmeralda, 430 - Faixa Nova - Camobi - CEP 97110-767 - Santa Maria - Rio Grande do Sul. Telefone: (55) 3226-6630	
OBRA: CENTRO DE SAÚDE			
LOCAL: IF FARROUPILHA - CAMPUS SANTO ÂNGELO			
PROJETO: HIDRÁULICO	ÁREA: 385,57 m²		
CONTEÚDO: DETALHE H6 E H7	ESCALA: Indicada		
PROPRIETÁRIO: INSTITUTO FEDERAL FARROUPILHA	DATA: Junho/2018		
RESPONSÁVEL:	DESENHO: Camila		
	PRANCHA: 04/22		